

# マニュアル（2つ折り）MS-02

## MAGICSTAMPER マニュアル W220 × H195

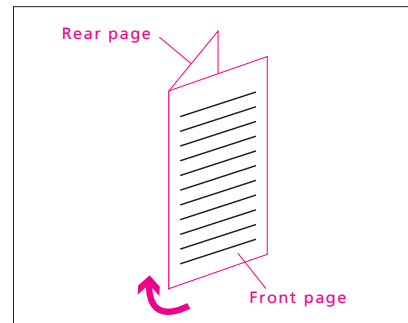

Rear

Front



### 保管方法

ご使用にならない時は、イラストのように重ねて保管してください。

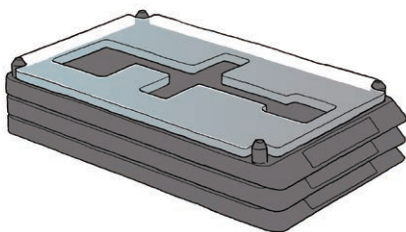

ハンドルツールはハンドルツール保管用キャップにはめて保管してください。  
※埃が付くと吸着が弱まる原因になります。

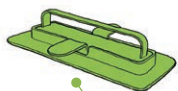

ハンドルツールの吸着が弱まった場合、付属のハンドルツール用埃取りテープもしくはセロハンテープで埃を取り除くと、吸着力が戻ります。  
それでも改善しない場合は下記へお問い合わせください。



### FAQ/貼り付け動画を公開中

Magic Stamperのよくある質問や、詳しい貼り付け方を説明する動画を公開しています。

URL : <http://trinity.jp/free/msfaq.html>

### お問い合わせ

パーツの交換、もしくはなにかお気づきの点などがございましたら下記までご連絡ください。

トリニティ株式会社  
〒352-0001 埼玉県新座市東北 2-14-17  
Tel. 048-299-3433  
E-mail. [support@trinity.jp](mailto:support@trinity.jp)  
営業時間：月～金 9時30分～18時  
※土日祝祭日および年末年始などは休業日となります。

## MAGIC STAMPER™

マジックスタンプー取り扱い説明書

### 付属品

#### Magic Stamper

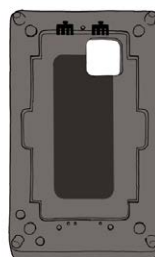

ベースボード ×3  
各端末サイズごとになっています。

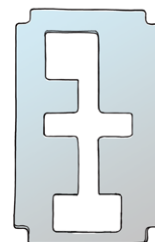

トップボード



ハンドルツール ×2



ハンドルツール保管用キャップ ×2

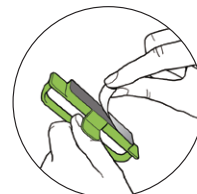

※はじめてお使いいただく際は、保護層を剥がしてからご使用ください。

#### 保護ガラス

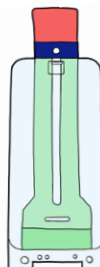

保護ガラス



埃取りテープ



クリーニングクロス



アルコールシート

# マニュアル (2つ折り) MS-02

## MAGICSTAMPER マニュアル W220 × H195

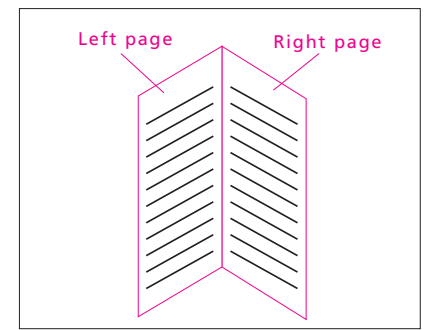

Left page

Right page

### MAGIC STAMPER™ — 保護ガラスの貼り付け方 —

STEP 1

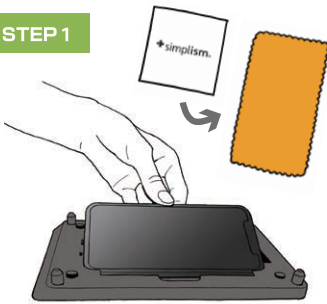

ベースボードを選び、端末をくぼみにセットします。保護ガラスに付属しているアルコールシートで端末の汚れを拭き、その後すぐにクリーニングクロスで水気を拭き取ります。

STEP 2

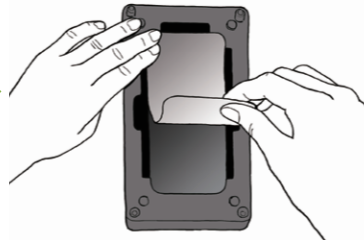

iPhone のガラス面の埃を埃取りテープで取り除きます。

STEP 3

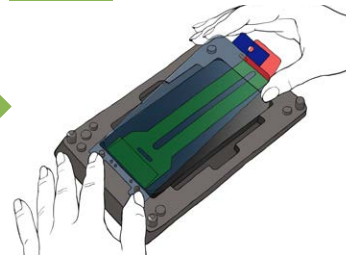

保護ガラスの保護層にあいている5つの穴を、ベースボードの突起に挿します。

STEP 4

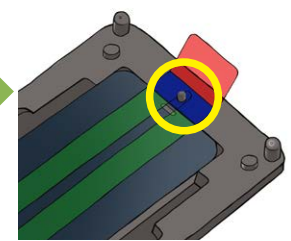

インカメラ側から飛び出ているタブに穴があいているので、ベースボードの突起に挿します。

STEP 5

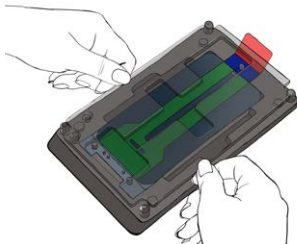

上からトップボードをセットします。

STEP 6

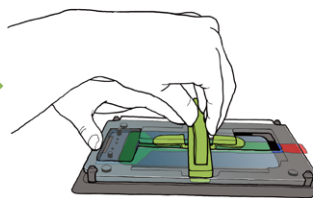

中央の溝にハンドルツールをはめ込み、保護ガラスにしっかりと吸着させます。

STEP 7

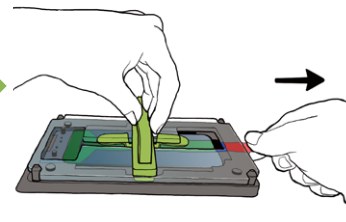

ハンドルツールに手を添え、赤いタブをひっぱり、保護層を引き抜きます。

※ハンドルツールを押し付けると保護層が剥がれず引っ張れないので、上から押し付けないようにして、赤いタブを引っ張ってください

STEP 8

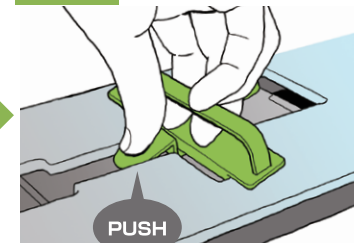

トップボードを上から押さえながら、ハンドルツールのハネを押してハンドルツールを保護ガラスから剥がします。その後、トップボードも取り外してください。

STEP 9



インカメラ側から飛び出ているタブをもち、一番上の保護層をゆっくり剥がしてください。

※強く剥がそうとすると、iPhone からガラスが剥がれてしまうおそれがあります

STEP10



最後に、端末を取り出し、残った気泡を中央から外側に向けて指で押し出し完了です。

実際の貼り付け動画はこちら！

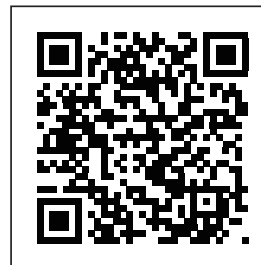

FAQ/貼り付け動画を公開中

Magic Stamper のよくある質問や、詳しい貼り付け方を説明する動画を公開しています。

URL : <http://trinity.jp/free/msfaq.html>